

Kurzanleitung Installation / Update der ADL-M Software

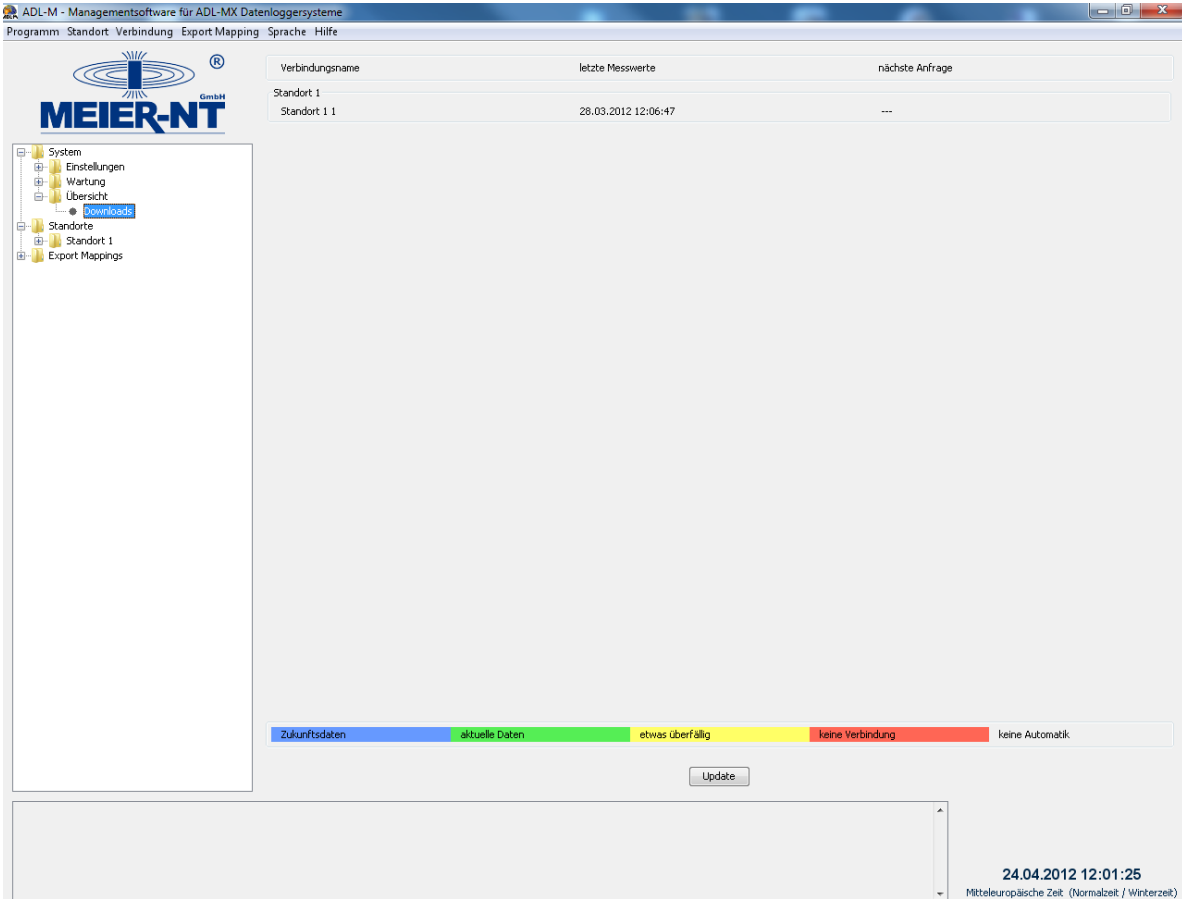

On the left is a tree view with the following structure:

- System
 - Erstellungen
 - Wartung
 - Übersicht
 - Downloads
- Standorte
 - Standort 1
 - Export Mappings

Verbindungsname	letzte Messwerte	nächste Anfrage
Standort 1		
Standort 1.1	28.03.2012 12:06:47	---

Zukunftsdaten aktuelle Daten etwas überfällig keine Verbindung keine Automatik

Update

24.04.2012 12:01:25
Mittleuropäische Zeit (Normalzeit / Winterzeit)

Sie können zwischen den folgenden Installationspaketen wählen

- „ADL-M_v3.0.03.exe“ ist das Installationspaket OHNE MS-SQL Server
- „ADL-M_v3.0.03_MS-SQL.exe“ ist das Installationspaket MIT MS-SQL Server 2008

Sollten Sie keine neuen SQL Server installieren oder ein Update von Version 2.xx auf Version 3.xxx durchführen wollen wählen Sie bitte das Installationspaket „ADL-M_v3.0.03.exe“, dabei werden nur die ADL-M Softwaredaten geändert/aktualisiert. Alle Einstellungen bzw. Konfigurationen bleiben erhalten.

Bei dem Installationspaket „ADL-M_v3.0.03_MS-SQL.exe“ wird automatisch eine neue MS-SQL Serverdatenbank installiert.

Installationsroutine:

1. Folgen Sie den Anweisungen des Setup– Assistenten

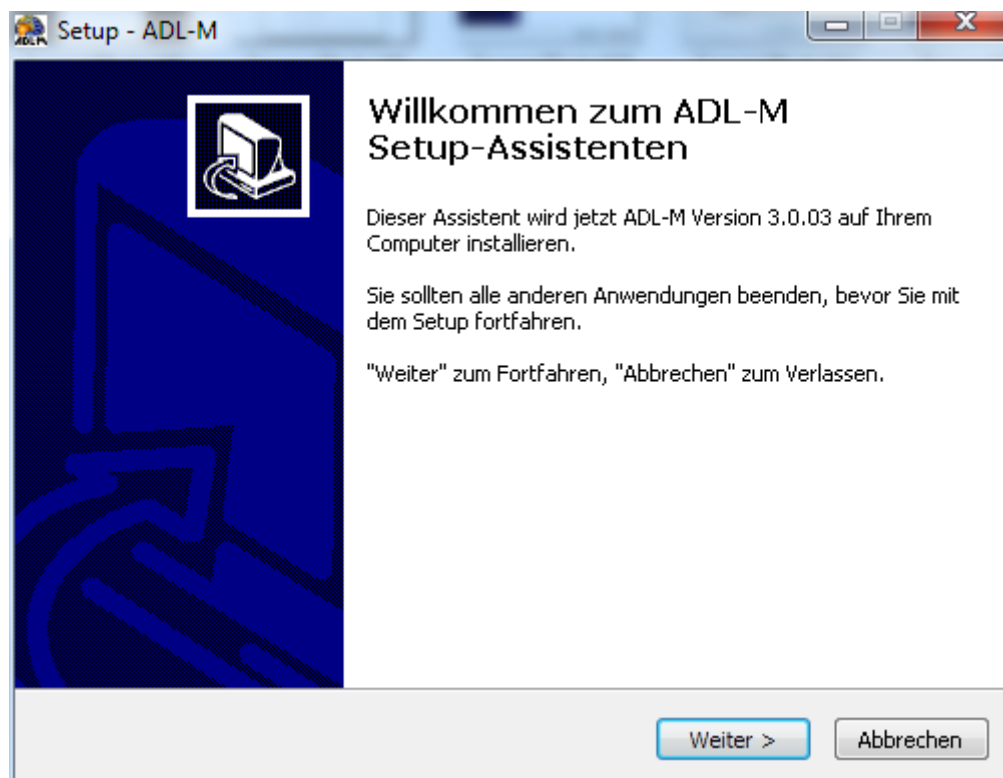

2. Wählen Sie das Installationsverzeichnis in dem die ADL-M Software installiert werden soll (Haben Sie bei der Erstinstallation kein abweichendes Verzeichnis eingestellt ist das Default-Verzeichnis *C:\Programme\Meier-NT\ADL-M*)

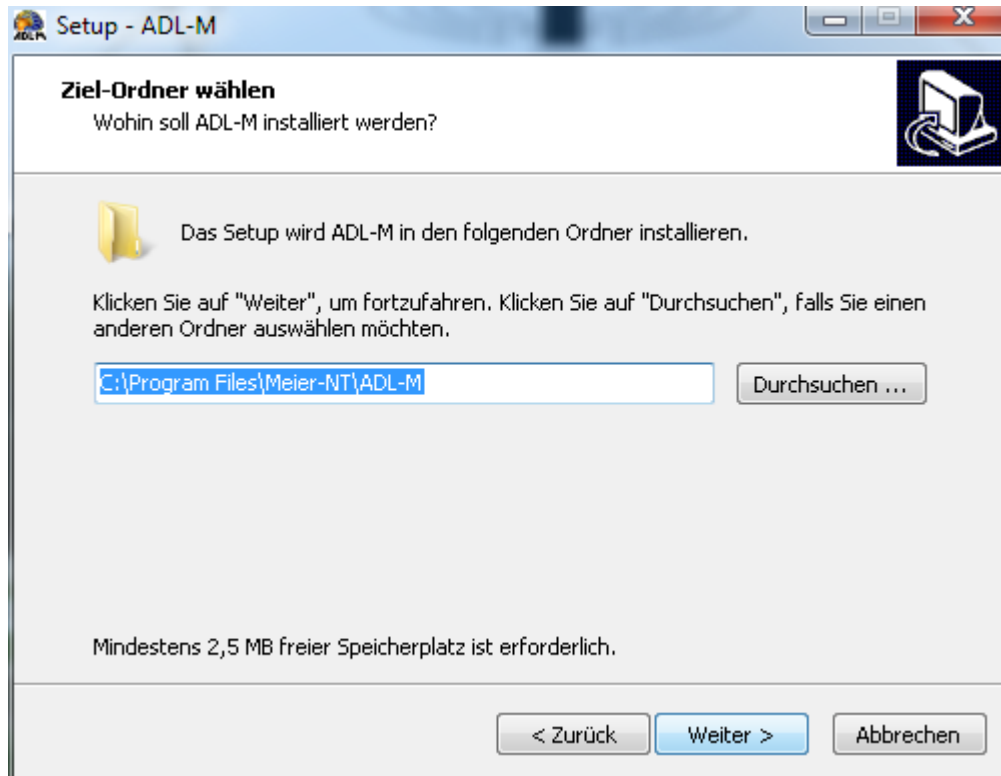

3. Bestätigen Sie das Installationsverzeichnis

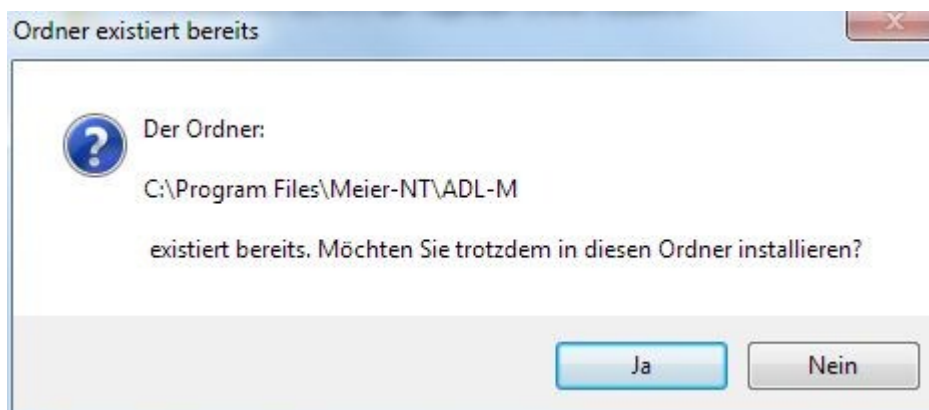

4. Wählen Sie den Startmenü- Ordner in dem die Programmverknüpfung erstellt werden soll.

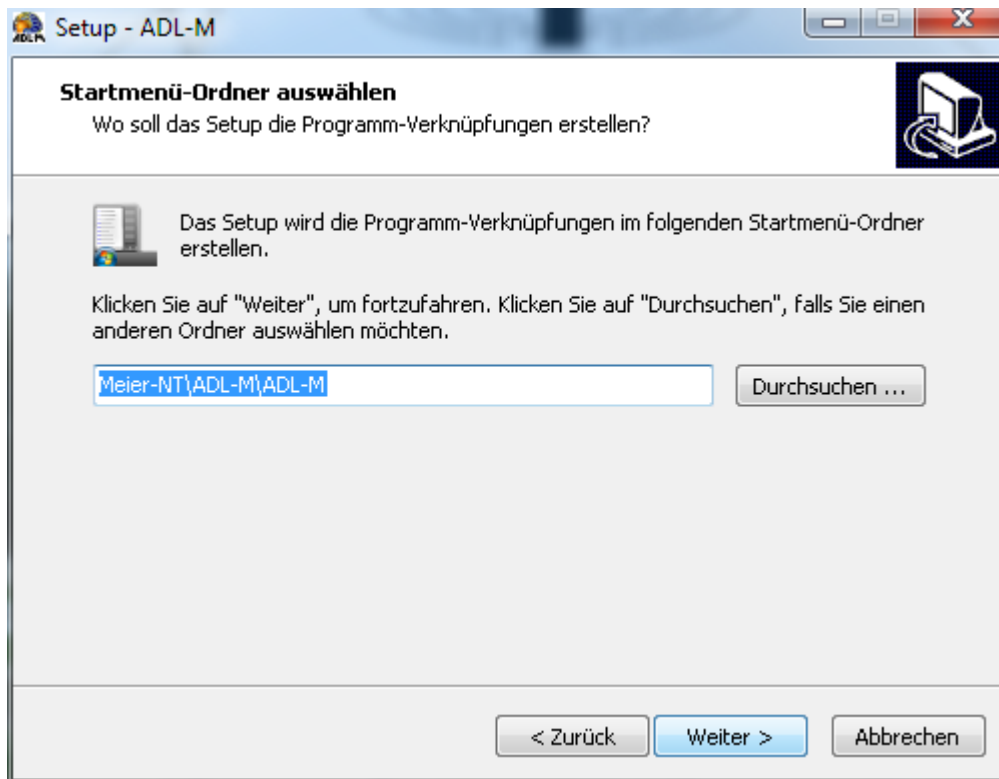

5. Wählen Sie ob ein Desktop- Symbol erstellt werden soll

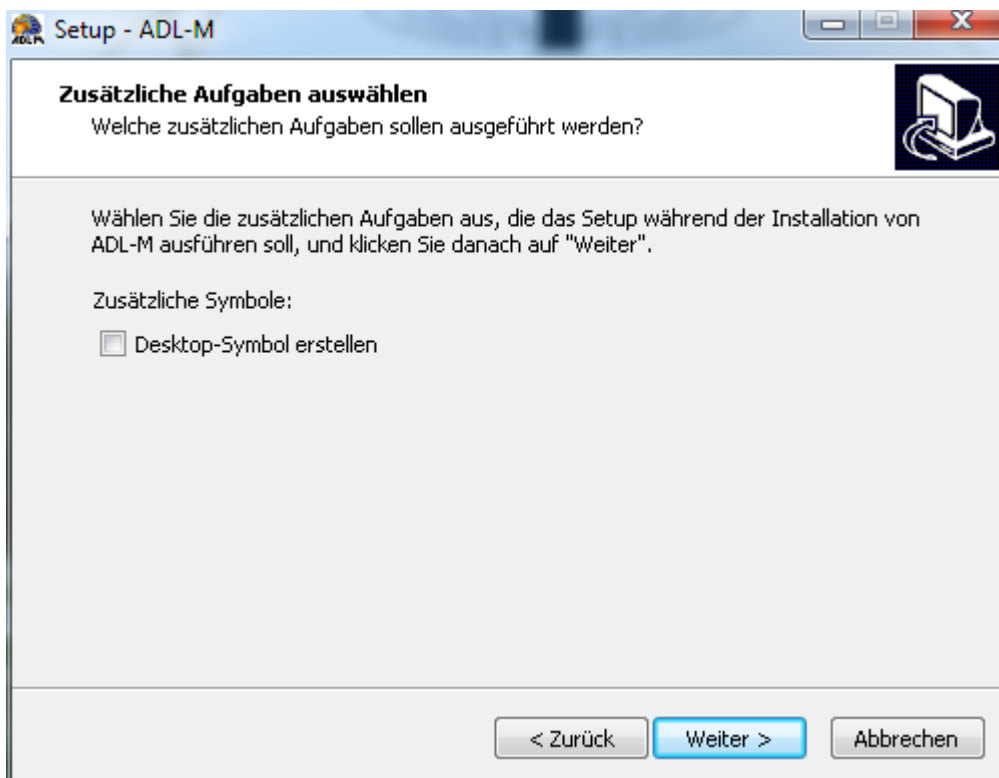

6. Prüfen Sie Ihre Einstellungen

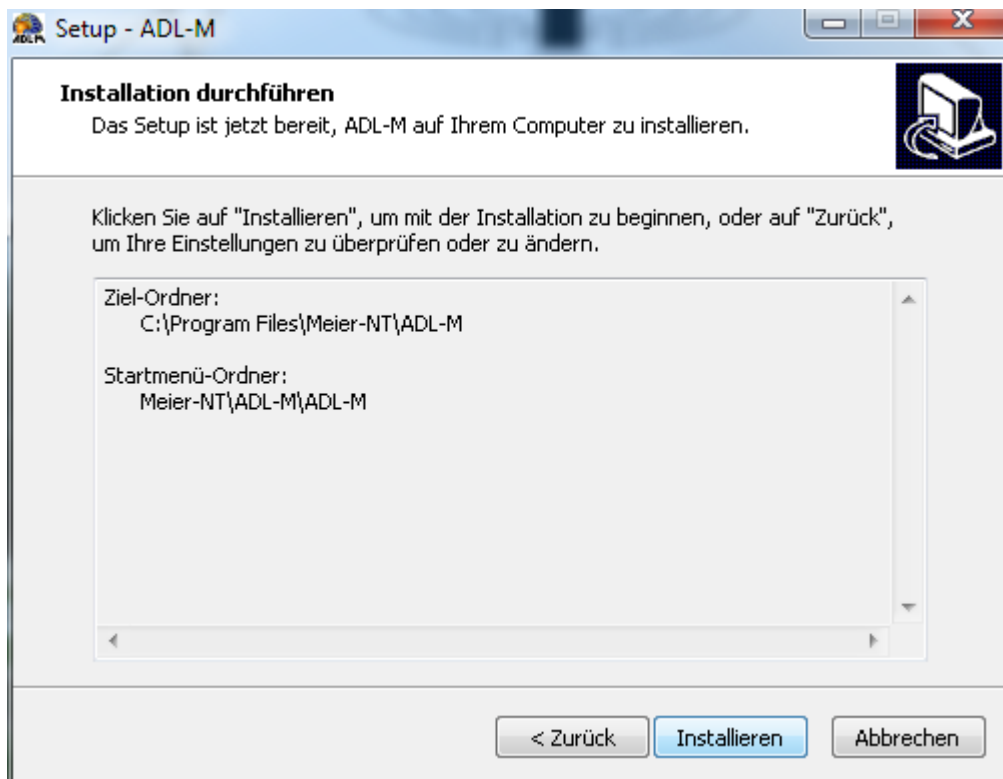

7. Schließen Sie die Installation ab und Starten Sie die ADL-M Software

8. Überprüfen Sie die Lizenzierung der Software unter „Hilfe > Info“

9. Lizenzieren Sie Ihre Software mit Ihrem Lizenzschlüssel

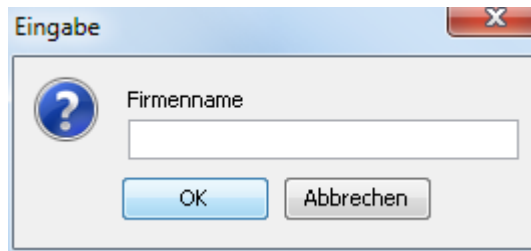

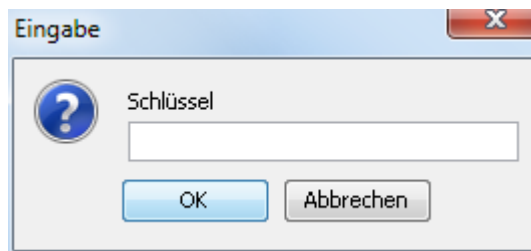

10. Prüfen Sie die Lizenzierung

